



MINISTERO DELLE FINANZE
DIREZIONE GENERALE DEL CATASTO E DEI SISTEMI
CATASTO EDILIZIO URBANO (RDL 13-4-1939, n. 652)

MODULARIO
F. rig. rend. 498

MOD. AN (CEU)
LIRE
400

120

Planimetria di u.i.u. in Comune di **PONTEDERA** via **PIETRO NENNI**

CIV. 2/18

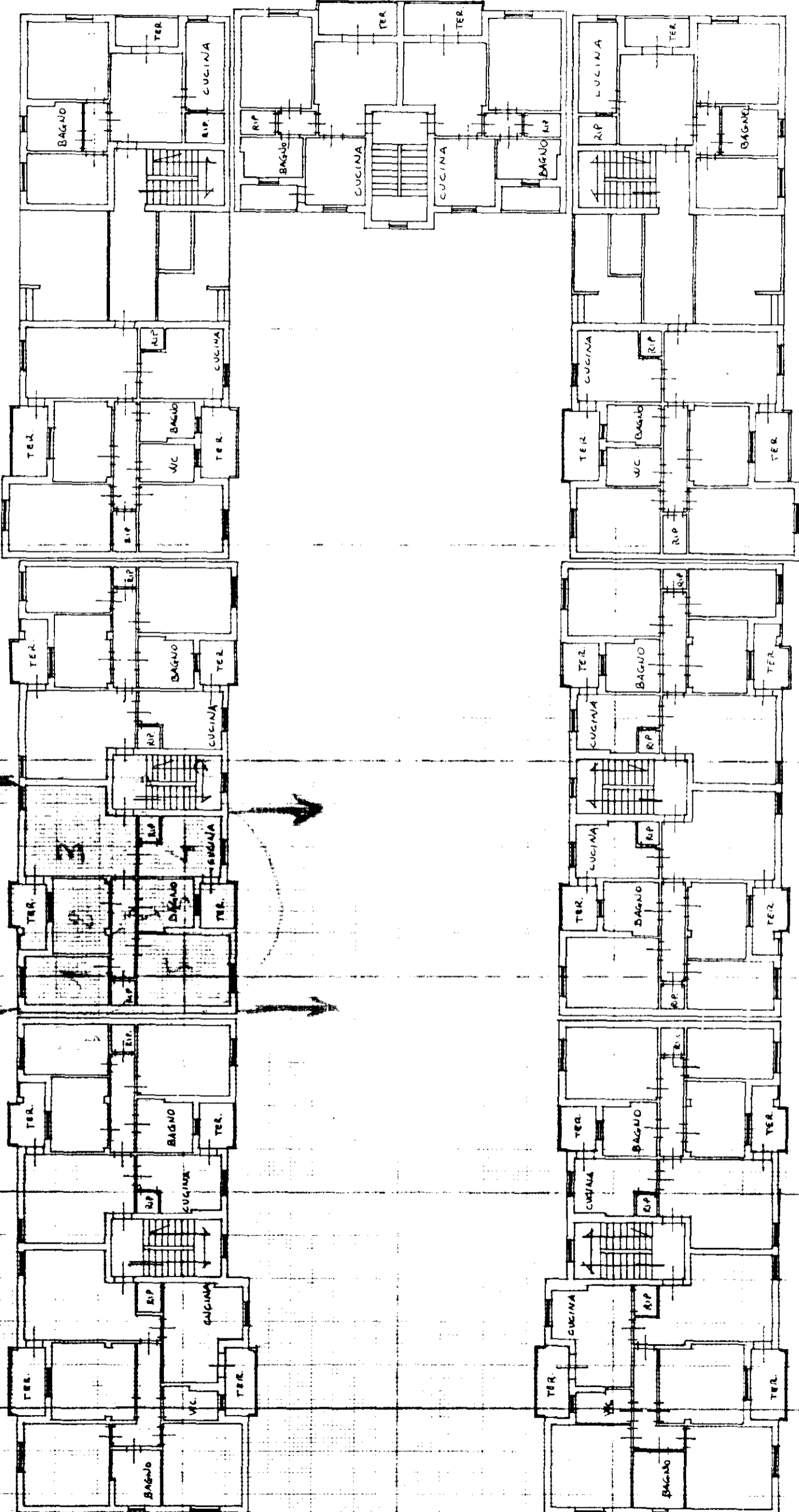

ORIENTAMENTO

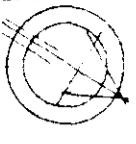

SCALA DI 1:200

RISERVATO ALL'UFFICIO

Compiata dal Geom. **Giuseppe Pasquini**
Pisano, ingegnere e architetto

PIETRO NENNI
via Pontedera, 36
50027 Pontedera (PI)

ATA TER. P. S. U.
PISA

ATA TER. P. S. U.
PISA

Dichiarazione di NC
Denuncia di variazione

Identific. an. catast. **36**

mapa 01

PIANO PRIMO #270